



お正月ご宿泊プラン

パレスホテル東京のお正月 2022年



新年の慶びをパレスホテル東京でお迎えください。

## お正月プランご予約方法

パレスホテル東京 宿泊予約にて電話で承ります。

ご予約・お問い合わせ：宿泊予約(10:00 am - 6:00 pm)

03-3211-5268 (お正月予約専用ダイヤル)

[www.palacehoteltokyo.com/newyear/](http://www.palacehoteltokyo.com/newyear/)

\*小学生以上のお子様は大人と同料金のご案内となります。予めご了承ください。

## 新春プラン

年末年始をゆったりお過ごしいただくお食事付きのプランです。

夕食・朝食  
付き

### 1名様 <2食付き>

| ご宿泊日程         | 12/30 | 12/31 | 1/1 | 1/2 | 1/3 | デラックス キング・45㎡ | デラックス キング<br>with バルコニー・45㎡ |
|---------------|-------|-------|-----|-----|-----|---------------|-----------------------------|
| 12月30日～(2泊3日) | ●     | ●     |     |     |     | ¥250,000      | ¥285,000                    |
| 12月30日～(3泊4日) | ●     | ●     |     | ●   |     | ¥340,000      | ¥370,000                    |
| 12月30日～(4泊5日) | ●     | ●     |     | ●   | ●   | ¥410,000      | ¥450,000                    |
| 12月31日～(2泊3日) |       | ●     | ●   | ●   |     | ¥260,000      | ¥295,000                    |
| 12月31日～(3泊4日) |       | ●     | ●   | ●   | ●   | ¥350,000      | ¥390,000                    |
| 1月1日～(2泊3日)   |       |       | ●   | ●   | ●   | ¥240,000      | ¥280,000                    |
| 1月2日～(1泊2日)   |       |       |     | ●   | ●   | ¥100,000      | ¥120,000                    |

1室1名様料金(室料、夕食・朝食、サービス料・消費税込)

### 2名様 <2食付き>

| ご宿泊日程         | 12/30 | 12/31 | 1/1 | 1/2 | 1/3 | デラックス キング<br>45㎡ | デラックス キング/ツイン<br>with バルコニー・45㎡ | グランドデラックス キング<br>with バルコニー/ツイン・55㎡ |
|---------------|-------|-------|-----|-----|-----|------------------|---------------------------------|-------------------------------------|
| 12月30日～(2泊3日) | ●     | ●     |     |     |     | ¥380,000         | ¥420,000                        | ¥470,000                            |
| 12月30日～(3泊4日) | ●     | ●     |     | ●   |     | ¥480,000         | ¥530,000                        | ¥600,000                            |
| 12月30日～(4泊5日) | ●     | ●     |     | ●   | ●   | ¥580,000         | ¥650,000                        | ¥720,000                            |
| 12月31日～(2泊3日) |       | ●     | ●   | ●   |     | ¥380,000         | ¥440,000                        | ¥490,000                            |
| 12月31日～(3泊4日) |       | ●     | ●   | ●   | ●   | ¥520,000         | ¥570,000                        | ¥640,000                            |
| 1月1日～(2泊3日)   |       |       | ●   | ●   | ●   | ¥360,000         | ¥420,000                        | ¥460,000                            |
| 1月2日～(1泊2日)   |       |       |     | ●   | ●   | ¥160,000         | ¥180,000                        | ¥200,000                            |

1室2名様料金(室料、夕食・朝食、サービス料・消費税込)

### 3名様 <2食付き> \*3名様でご利用の場合、エキストラベッド1台を含みます。

| ご宿泊日程         | 12/30 | 12/31 | 1/1 | 1/2 | 1/3 | デラックス キング/ツイン<br>with バルコニー・45㎡ | グランドデラックス キング<br>with バルコニー/ツイン・55㎡ |
|---------------|-------|-------|-----|-----|-----|---------------------------------|-------------------------------------|
| 12月30日～(2泊3日) | ●     | ●     |     |     |     | ¥550,000                        | ¥570,000                            |
| 12月30日～(3泊4日) | ●     | ●     |     | ●   |     | ¥720,000                        | ¥750,000                            |
| 12月30日～(4泊5日) | ●     | ●     |     | ●   | ●   | ¥870,000                        | ¥900,000                            |
| 12月31日～(2泊3日) |       | ●     | ●   | ●   |     | ¥580,000                        | ¥600,000                            |
| 12月31日～(3泊4日) |       | ●     | ●   | ●   | ●   | ¥780,000                        | ¥810,000                            |
| 1月1日～(2泊3日)   |       |       | ●   | ●   | ●   | ¥545,000                        | ¥560,000                            |
| 1月2日～(1泊2日)   |       |       |     | ●   | ●   | ¥220,000                        | ¥240,000                            |

1室3名様料金(室料、夕食・朝食、サービス料・消費税込)

### 新春プランに含まれるもの

- ・カウントダウン&ニューイヤーパーティー(12月31日)
- ・年越しそば/温・冷(12月31日)  
\*テイクアウト(冷のみ)もお選びいただけます。(事前予約)
- ・おせち料理(1月1日～3日)
- ・ご夕食 1月1日:ニューイヤーディナー&ビンゴまたは  
各レストランの特別メニュー  
\*ビンゴのみの参加はできません。

#### 1月1日以外:各レストランの特別メニュー

- \*エステールおよび 鯨かねさかのご利用:  
1名様につき追加料金¥6,050(サービス料・消費税込)
- \*グランド キッチンのご利用:館内のレストランおよびスイーツ&デリで  
ご利用可能なチケット¥6,050(サービス料・消費税込)を1名様につき  
1枚進呈(お正月プランの滞在期間中のみ有効)

- ・ご朝食 1Fグランド キッチンまたは宴会場(1月1日～3日)

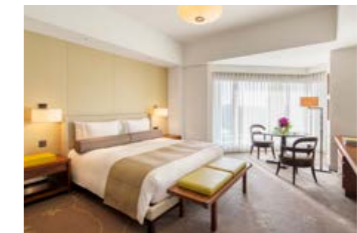

デラックス (45㎡)  
\*キングベッドのみ  
となります。

デラックス with バルコニー (45㎡)  
\*ツインベッドまたはキングベッドをご用意しております。

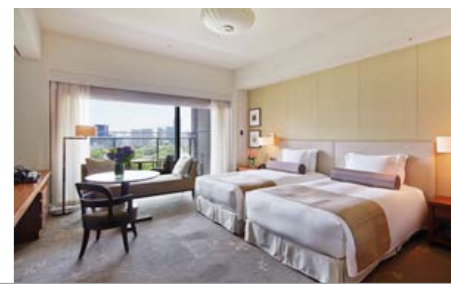

## 新春プラン<クラブルーム利用>

クラブラウンジをご利用いただけるお食事付きのプランです。

夕食・朝食  
付き

### 1名様 <2食付き>

| ご宿泊日程         | 12/30 | 12/31 | 1/1 | 1/2 | 1/3 | クラブデラックス キング・45㎡ | クラブデラックス キング with バルコニー・45㎡ |
|---------------|-------|-------|-----|-----|-----|------------------|-----------------------------|
| 12月30日～(2泊3日) | ●     | ●     |     |     |     | ¥280,000         | ¥300,000                    |
| 12月30日～(3泊4日) | ●     | ●     |     | ●   |     | ¥360,000         | ¥380,000                    |
| 12月30日～(4泊5日) | ●     | ●     |     | ●   | ●   | ¥430,000         | ¥450,000                    |
| 12月31日～(2泊3日) |       | ●     | ●   | ●   |     | ¥280,000         | ¥300,000                    |
| 12月31日～(3泊4日) |       | ●     | ●   | ●   | ●   | ¥370,000         | ¥390,000                    |
| 1月1日～(2泊3日)   |       |       | ●   | ●   | ●   | ¥260,000         | ¥280,000                    |
| 1月2日～(1泊2日)   |       |       |     | ●   | ●   | ¥120,000         | ¥140,000                    |

1室1名様料金(室料、夕食・朝食、サービス料・消費税込)

### 2名様 <2食付き>

| ご宿泊日程         | 12/30 | 12/31 | 1/1 | 1/2 | 1/3 | クラブデラックス キング 45㎡ | クラブデラックス キングツイン with バルコニー・45㎡ | クラブグランドデラックス キング with バルコニー/ツイン・55㎡ |
|---------------|-------|-------|-----|-----|-----|------------------|--------------------------------|-------------------------------------|
| 12月30日～(2泊3日) | ●     | ●     |     |     |     | ¥400,000         | ¥460,000                       | ¥510,000                            |
| 12月30日～(3泊4日) | ●     | ●     |     | ●   |     | ¥530,000         | ¥580,000                       | ¥640,000                            |
| 12月30日～(4泊5日) | ●     | ●     |     | ●   | ●   | ¥650,000         | ¥720,000                       | ¥760,000                            |
| 12月31日～(2泊3日) |       | ●     | ●   | ●   |     | ¥400,000         | ¥490,000                       | ¥530,000                            |
| 12月31日～(3泊4日) |       | ●     | ●   | ●   | ●   | ¥590,000         | ¥630,000                       | ¥690,000                            |
| 1月1日～(2泊3日)   |       |       | ●   | ●   | ●   | ¥380,000         | ¥455,000                       | ¥480,000                            |
| 1月2日～(1泊2日)   |       |       |     | ●   | ●   | ¥180,000         | ¥200,000                       | ¥220,000                            |

1室2名様料金(室料、夕食・朝食、サービス料・消費税込)

### 3名様 <2食付き> \*3名様でご利用の場合、エキストラベッド1台を含みます。

| ご宿泊日程         | 12/30 | 12/31 | 1/1 | 1/2 | 1/3 | クラブデラックス キング/ツイン with バルコニー・45㎡ | クラブグランドデラックス キング with バルコニー/ツイン・55㎡ |
|---------------|-------|-------|-----|-----|-----|---------------------------------|-------------------------------------|
| 12月30日～(2泊3日) | ●     | ●     |     |     |     | ¥620,000                        | ¥640,000                            |
| 12月30日～(3泊4日) | ●     | ●     |     | ●   |     | ¥800,000                        | ¥830,000                            |
| 12月30日～(4泊5日) | ●     | ●     |     | ●   | ●   | ¥960,000                        | ¥1,000,000                          |
| 12月31日～(2泊3日) |       | ●     | ●   | ●   |     | ¥640,000                        | ¥660,000                            |
| 12月31日～(3泊4日) |       | ●     | ●   | ●   | ●   | ¥860,000                        | ¥880,000                            |
| 1月1日～(2泊3日)   |       |       | ●   | ●   | ●   | ¥580,000                        | ¥600,000                            |
| 1月2日～(1泊2日)   |       |       |     | ●   | ●   | ¥240,000                        | ¥260,000                            |

1室3名様料金(室料、夕食・朝食、サービス料・消費税込)

### 新春プラン<クラブルーム利用>に含まれるもの

- ・19Fクラブラウンジのご利用(無料)  
\*アフタヌーンティー、イヴニングカナッペをお楽しみいただけます。  
\*1月1日～3日は朝食時間の営業はいたしませんので、予めご了承ください。
- ・カウントダウン&ニューイヤーパーティー(12月31日)
- ・年越しそば/温・冷(12月31日)  
\*テイクアウト(冷のみ)もお選びいただけます。(事前予約)
- ・おせち料理(1月1日～3日)
- ・ご夕食 1月1日:ニューイヤーディナー&ビンゴまたは各レストランの特別メニュー  
\*ビンゴのみの参加はできません。

#### 1月1日以外:各レストランの特別メニュー

- \*エステールおよび艦かねさかのご利用:1名様につき追加料金¥6,050(サービス料・消費税込)
- \*グランドキッチンのご利用:館内のレストランおよびスイーツ&アリでご利用可能なチケット¥6,050(サービス料・消費税込)を1名様につき1枚進呈(お正月プランの滞在期間中のみ有効)

- ・ご朝食 1Fグランド キッチンまたは宴会場(1月1日～3日)またはクラブラウンジ(12月31日)

グランドデラックス(55㎡)  
\*ツインベッドまたはキングベッドをご用意しております。



クラブラウンジ



## スイートプラン

スイートで優雅にお過ごしいただくお食事付きのプランです。

夕食・朝食  
付き

### 2名様 <2食付き>

| ご宿泊日程         | 12/30 | 12/31 | 1/1 | 1/2 | 1/3 | テラススイート<br>キング・120㎡ | パークスイート<br>ツイン・120㎡ | 千代田スイート<br>ツイン・80㎡ | ガーデンスイート<br>キング・75㎡ | エグゼクティブ<br>スイート<br>キング・75㎡ |
|---------------|-------|-------|-----|-----|-----|---------------------|---------------------|--------------------|---------------------|----------------------------|
| 12月30日～(2泊3日) | ●     | ●     |     |     |     | ¥920,000            | ¥880,000            | ¥680,000           | ¥650,000            | ¥620,000                   |
| 12月30日～(3泊4日) | ●     |       |     | ●   |     | ¥1,300,000          | ¥1,200,000          | ¥900,000           | ¥850,000            | ¥820,000                   |
| 12月30日～(4泊5日) | ●     |       |     |     | ●   | ¥1,900,000          | ¥1,700,000          | ¥1,300,000         | ¥1,100,000          | ¥1,000,000                 |
| 12月31日～(2泊3日) |       | ●     |     | ●   |     | ¥980,000            | ¥920,000            | ¥730,000           | ¥680,000            | ¥650,000                   |
| 12月31日～(3泊4日) |       | ●     |     |     | ●   | ¥1,400,000          | ¥1,300,000          | ¥920,000           | ¥890,000            | ¥860,000                   |
| 1月2日～(1泊2日)   |       |       |     | ●   | ●   | ¥370,000            | ¥350,000            | ¥300,000           | ¥280,000            | ¥260,000                   |

1室2名様料金(室料、夕食・朝食、サービス料・消費税込)

### スイートプランに含まれるもの

- ・19Fクラブラウンジのご利用(無料)  
\*アフタヌーンティー、イヴニングカナッペをお楽しみいただけます。  
\*1月1日～3日は朝食時間の営業はいたしませんので、予めご了承ください。
- ・カウントダウン&ニューイヤーパーティー(12月31日)
- ・年越しそば/温・冷(12月31日)  
\*インルームダイニング(温・冷)、またはテイクアウト(冷のみ)も  
お選びいただけます。(事前予約)
- ・おせち料理(1月1日～3日)

- ・ご夕食 1月1日:ニューイヤーディナー&ビンゴまたは  
各レストランの特別メニュー  
\*レストランでのご夕食をお選びいただいた場合でも  
ビンゴに参加いただけます。

#### 1月1日以外:各レストランの特別メニュー

- \*エステールおよび 鮎かねさかのご利用:1名様につき追加料金  
¥6,050(サービス料・消費税込)
- \*グランド キッチンのご利用:館内のレストランおよびスイーツ&デリで  
ご利用可能なチケット¥6,050(サービス料・消費税込)を1名様につき1枚進呈  
(お正月プランの滞在期間中のみ有効)

- ・ご朝食 1Fグランド キッチンまたは宴会場(1月1日～3日)  
またはクラブラウンジ(12月31日)



スイート(75㎡～120㎡)  
\*ツインベッドまたは  
キングベッドを  
ご用意しております。



## フリープラン/フリープラン<クラブルーム利用>

ご朝食付きのプランです。

朝食付き

### 2名様 <朝食付き>

| ご宿泊日程         | 12/30 | 12/31 | 1/1 | 1/2 | 1/3 | デラックス キング・45㎡ | デラックス キング<br>with バルコニー・45㎡ |
|---------------|-------|-------|-----|-----|-----|---------------|-----------------------------|
| 12月30日～(2泊3日) | ●     | ●     |     |     |     | ¥220,000      | ¥270,000                    |
| 12月30日～(3泊4日) | ●     |       |     | ●   |     | ¥270,000      | ¥320,000                    |
| 12月30日～(4泊5日) | ●     |       |     |     | ●   | ¥330,000      | ¥400,000                    |
| 12月31日～(2泊3日) |       | ●     |     | ●   |     | ¥240,000      | ¥290,000                    |
| 12月31日～(3泊4日) |       | ●     |     |     | ●   | ¥310,000      | ¥360,000                    |
| 1月1日～(2泊3日)   |       |       | ●   |     | ●   | ¥210,000      | ¥250,000                    |
| 1月2日～(1泊2日)   |       |       |     | ●   | ●   | ¥100,000      | ¥110,000                    |

1室2名様料金(室料、朝食、サービス料・消費税込) \*1名様ご利用時のご料金はお問い合わせください。

### 2名様 <クラブルーム利用・朝食付き>

| ご宿泊日程         | 12/30 | 12/31 | 1/1 | 1/2 | 1/3 | クラブデラックス キング・45㎡ | クラブデラックス キング<br>with バルコニー・45㎡ |
|---------------|-------|-------|-----|-----|-----|------------------|--------------------------------|
| 12月30日～(2泊3日) | ●     | ●     |     |     |     | ¥250,000         | ¥300,000                       |
| 12月30日～(3泊4日) | ●     |       |     | ●   |     | ¥320,000         | ¥370,000                       |
| 12月30日～(4泊5日) | ●     |       |     |     | ●   | ¥400,000         | ¥460,000                       |
| 12月31日～(2泊3日) |       | ●     |     | ●   |     | ¥260,000         | ¥330,000                       |
| 12月31日～(3泊4日) |       | ●     |     |     | ●   | ¥340,000         | ¥410,000                       |
| 1月1日～(2泊3日)   |       |       | ●   |     | ●   | ¥240,000         | ¥290,000                       |
| 1月2日～(1泊2日)   |       |       |     | ●   | ●   | ¥130,000         | ¥140,000                       |

1室2名様料金(室料、朝食、サービス料・消費税込) \*1名様ご利用時のご料金はお問い合わせください。

### フリープランに含まれるもの

- ・年越しそば/温・冷(12月31日)  
\*テイクアウト(冷のみ)もお選びいただけます。(事前予約)
- ・おせち料理(1月1日～3日)
- ・ご朝食 1Fグランド キッチンまたは宴会場(1月1日～3日)

#### <クラブルーム利用プラン>

- ・19Fクラブラウンジのご利用(無料)  
\*アフタヌーンティー、イヴニングカナッペをお楽しみいただけます。  
\*1月1日～3日は朝食時間の営業はいたしませんので、予めご了承ください。
- ・12月31日のご朝食はクラブラウンジもご利用いただけます。

## お食事のご案内

年末年始のひとときを、多彩なメニューでお楽しみください。

### <レストラン営業時間のご案内>

|     |                      |                     |   |
|-----|----------------------|---------------------|---|
| ご朝食 | グランド キッチン            | 12月31日～1月3日         | 6:30 am - 11:00 am  |
| ランチ | エステール                | 12月31日～1月3日         | 11:30 am - 2:00 pm  |
|     | グランド キッチン<br>和田倉・巽・濠 | 12月31日～1月3日         | 11:30 am - 2:30 pm  |
|     | 鱈 かねさか               | 12月31日～1月3日         | 11:30 am - 2:00 pm  |
| ご夕食 | 琥珀宮                  | 12月31日～1月2日<br>1月3日 | 11:30 am - 2:30 pm<br>11:30 am - 3:30 pm                                |
|     | エステール                | 12月31日～1月2日<br>1月3日 | 5:00 pm / 5:30 pm /<br>7:30 pm / 8:00 pm (予約2時間制)<br>6:00 pm - 10:00 pm |
|     | グランド キッチン<br>和田倉・巽・濠 | 12月31日～1月2日<br>1月3日 | 5:00 pm / 5:30 pm /<br>7:30 pm / 8:00 pm (予約2時間制)<br>5:30 pm - 10:00 pm |
|     | 鱈 かねさか               | 12月31日～1月3日         | 5:00 pm / 7:00 pm /<br>9:00 pm (予約2時間制)                                 |
|     | 琥珀宮                  | 12月31日～1月2日<br>1月3日 | 5:00 pm / 7:30 pm (予約2時間制)<br>5:30 pm - 10:00 pm                        |

\*新春・スイートプランをご予約のお客様は、エステール・鱈かねさかでのご夕食をご利用の場合、1名様につき追加料金¥6,050 (サービス料・消費税込)を頂戴いたします。グランド キッチンでのご夕食をご利用の場合は、館内のレストランおよびスイーツ&デリでご利用可能なチケット¥6,050 (サービス料・消費税込)を1名様につき1枚進呈いたします。(お正月プランの滞在期間のみ有効)  
\*各レストランでのご夕食をご利用の際は事前のご予約をお願いいたします。 \*12月30日は通常の営業時間となります。  
\*記載内容は変更となる場合がございます。予めご了承ください。



### <宴会場でのお食事のご案内>

|          |        |                                    |  |
|----------|--------|------------------------------------|--|
| 宴会場<br>葵 | 12月31日 | 年越しそば (温・冷)                        | 9:30 pm - 10:30 pm   |
|          | 1月1日   | おせち料理<br>ランチブッフェ<br>ニューイヤーディナー&ビンゴ | 7:30 am - 11:00 am (入場10:30 amまで)<br>12:30 pm / 2:30 pm (2部制・各回90分)<br>7:00 pm - 9:30 pm |
|          | 1月2日   | おせち料理・洋朝食<br>ランチブッフェ               | 7:30 am - 11:00 am (入場10:30 amまで)<br>12:30 pm / 2:30 pm (2部制・各回90分)                      |
|          | 1月3日   | おせち料理・洋朝食                          | 7:30 am - 11:00 am (入場10:30 amまで)  |

\*ご宿泊のお客様は年越しそばのテイクアウト(冷のみ)もお選びいただけます(事前予約)。  
また、ご宿泊以外のお客様は宴会場にて¥2,200でご利用いただけます。  
\*ランチブッフェは¥9,000(小学生:¥5,000/未就学のお子様:無料)よりご利用いただけます(事前予約)。  
\*ご宿泊以外のお客様はおせち料理を¥7,000(小学生・未就学のお子様:¥3,500)、洋朝食を¥5,000(小学生:¥3,000/未就学のお子様:無料)でご利用いただけます(事前予約)。ただし、今後の状況によりご宿泊のお客様のみのご利用とさせていただく場合がございますので、予めご了承ください。  
\*おせち料理・洋朝食、およびランチブッフェの詳細およびご予約につきましては、今後パレスホテル東京のウェブサイトでご案内いたします。 \*記載料金にはサービス料・消費税が含まれております。

## 初詣バスのご案内

元日にパレスホテル東京発の初詣バスを運行いたします。ご宿泊のお客様は無料でご利用いただけます。チェックイン後にベルデスクにてご予約ください。

|      |  |
|------|--|
| 日程   | 1月1日(元日)                                       |
| 行き先  | 1便 日枝神社 → 豊川稲荷 → 明治神宮<br>2便 東京大神宮 → 湯島天神 → 浅草寺 |
| 出発時間 | 10:00 am (1便・2便とも)                             |

\*バスは片道みの運行となります。予めご了承ください。  
\*各々近くの停車できる場所へ停車いたしますので、お好きな目的地で降車ください。  
\*バスはお客様の降車後、すぐに次の行き先へ向けて発車いたします。  
\*その他、プライベート利用のホテルカーのご用意もございます。  
詳細はベルデスクへお問い合わせください。

## お正月催物のご案内

12月31日  
11:30 pm~



### カウントダウン& ニューイヤーパーティー

スタイリッシュなJAZZライブで  
新しい年をお迎えください。

日時: 12月31日 11:30 pm - 1:00 am  
11:20 pm 開場  
会場: 宴会場 葵 (2F)  
料金: 1名様 ¥8,000

\*新春プラン・スイートプランをご利用の方は  
プランに含まれております。

1月2日  
6:00 pm~



### 新春 瀧川鯉斗独演会

2019年5月に真打に昇進した  
瀧川鯉斗師匠の落語と、人気漫才  
コンビ「ナイツ」、コメディーマジック  
コンビ「キャラメルマシーン」による  
ステージをお届けいたします。

日時: 1月2日 6:00 pm - 7:45 pm  
5:30 pm 開場  
会場: 宴会場 葵 (2F)  
料金: ご宿泊のお客様 無料  
外来 ¥3,500

\*会場内で甘酒をお楽しみいただけます。  
\*ご宿泊以外のお客様は事前予約制と  
させていただきます。  
\*詳細およびご予約につきましては、  
今後パレスホテル東京のウェブサイト  
でご案内いたします。



### ニューイヤーディナー&ビンゴ

新年の訪れを華やかに迎えるパレスホテル東京での  
ディナーとビンゴ大会を開催いたします。

日時: 1月1日 7:00 pm - 9:30 pm  
6:30 pm 開場  
会場: 宴会場 葵 (2F) 事前予約制  
料金: 1名様 ¥28,000

\*新春・スイートプランをご予約の方は各レストランでのご夕食と  
どちらかをお選びいただけます。  
(スイートプランをご予約の方のみ、各レストランでのご夕食を  
お選びいただいた場合でもビンゴに参加いただけます。)  
\*お飲み物は指定銘柄に限りフリードリンクとさせていただきます。  
\*詳細およびご予約につきましては、今後パレスホテル東京の  
ウェブサイトでご案内いたします。

1月1日  
7:00 pm~

### 初釜 無料(ご宿泊のお客様のみ)

新年最初の茶会をお楽しみください。

日時: 1月1日  
10:00 am / 11:00 am / 1:00 pm  
2:00 pm / 3:00 pm / 4:00 pm 各30分  
会場: 宴会場 梅 (2F)  
\*予約制となります。  
(当日会場にて承ります。)



### 箏演奏 無料

日本古来の美しい調べをお楽しみください。

日時: 1月1日・2日  
10:00 am / 11:00 am / 12:00 noon  
1:30 pm / 2:30 pm / 3:30 pm 各25分  
会場: ロビー (1F)

### 寿獅子舞 無料

笛・太鼓のお囃子とともに  
新年恒例の獅子舞が  
お迎えます。



日時・会場: 1月2日  
10:30 am / 2:00 pm エスカレーター前 (2F)  
10:00 am クラブラウンジ (19F)  
\*クラブラウンジでの獅子舞はスイートおよび  
クラブルームご利用の方のみ

### リラクゼーションルーム 無料

高性能マッサージチェアで寛ぎの  
ひとときをお過ごしください。

日時: 12月31日 1:00 pm - 9:00 pm  
1月1日・2日 10:00 am - 9:00 pm  
1月3日 10:00 am - 3:00 pm  
会場: 宴会場 芙蓉 (4F)

### 縁日 ご宿泊のお客様無料(チケット制)/ 外来¥500 (1種につき)

昔懐かしいあの味や射的、もちつき  
(1月1日のみ)などを縁日スタイルで。



日時: 12月31日 3:00 pm - 6:00 pm  
1月1日・2日 10:00 am - 6:00 pm  
1月3日 10:00 am - 3:00 pm  
会場: 宴会場 山吹 (4F)  
\*ご宿泊のお客様はチケットが無くなりましたら、  
1種につき¥500でお楽しみいただけます。

### ヒーリングルーム ¥5,000 (50分)

マッサージ師による心地よい指圧で  
快適なお時間をお過ごしください。

日時: 12月31日~1月2日 4:00 pm - 11:00 pm  
会場: 宴会場 桔梗 (4F)  
\*予約制となります。(当日会場にて承ります。)  
\*最終受付 10:00 pm

### タロット・占星術占い

無料(ご宿泊のお客様のみ)

心あらたに新年の願いをこめて。



日時: 12月31日 3:00 pm - 6:00 pm  
1月1日・2日 10:00 am - 6:00 pm  
会場: ウェディングサロン (4F)  
\*予約制となります。(当日会場にて承ります。)

### 似顔絵 無料(ご宿泊のお客様のみ)

ユニークな似顔絵はご滞在の記念に。

日時: 12月31日 3:00 pm - 6:00 pm  
1月1日・2日 10:00 am - 6:00 pm  
会場: 宴会場 撫子 (4F)  
\*予約制となります。(当日会場にて承ります。)



<ご宿泊のお客様限定>

### モーニングヨガのご案内

初めてのお客様でも気軽に楽しみいただ  
ける、やさしいスタンダードヨガクラスです。  
心身のバランスを整え、心地よい一日の始ま  
りをサポートいたします。

日時: 12月31日~1月3日  
7:00 am - 8:00 am

場所: エビアン スパ 東京 (5F)

定員: 各回8名様

料金: 無料

ご予約・お問い合わせ: エビアン スパ 東京

Tel: 03-3211-5298 (10:30 am - 8:00 pm)

\*参加をご希望の方は、前日8:00 pmまでに  
スパレセプションへご連絡ください。  
\*開始10分前までに動きやすい服装に着替えて、  
スパレセプションにお集まりください。  
\*トレーニングウェアのレンタルもご用意。  
(Tシャツ/ハーフパンツ 各¥550)  
\*貴重品はお持ちにならないようお願いいたします。

各種催物の詳細およびご予約につきましては、  
今後パレスホテル東京のウェブサイトでご案内いたします。  
[www.palacehoteltokyo.com/newyear/](http://www.palacehoteltokyo.com/newyear/)

\*記載料金にはサービス料・消費税が含まれております。  
(一部の料金にはサービス料が含まれておりません。)

< お食事 & 催物一覧 >

| 日程 \ 会場   | 葵 (2F)   | 梅 (2F)  | 山吹 (4F)   | 桔梗 (4F)  | 撫子 (4F)                         | 芙蓉 (4F)   | ウエディングサロン (4F)                            | その他  | エビアンSPA東京 (5F)                        |
|-----------|--|---|---|--|---------------------------------|---|---|--|---------------------------------------|
| 12月31日(金) | 9:30 pm - 10:30 pm<br>年越しそば<br><br>11:30 pm - 1:00 am<br>カウントダウン &<br>ニューイヤーパーティー                                |   | 3:00 pm - 6:00 pm<br>縁日                           | 4:00 pm - 11:00 pm<br>ヒーリングルーム<br><マッサージ師/予約制> | 3:00 pm - 6:00 pm<br>似顔絵 <予約制>  | 1:00 pm - 9:00 pm<br>リラクゼーションルーム<br><マッサージチェア>  | 3:00 pm - 6:00 pm<br>タロット・占星術占い<br><予約制>  |  | 7:00 am - 8:00 am<br>モーニングヨガ<br><予約制> |
| 1月1日(土)   | 7:30 am - 11:00 am<br>おせち料理<br><br>12:30 pm / 2:30 pm<br>ランチブッフェ<br><br>7:00 pm - 9:30 pm<br>ニューイヤーディナー &<br>ビンゴ | 10:00 am / 11:00 am<br>1:00 pm / 2:00 pm<br>3:00 pm / 4:00 pm<br>初釜 <予約制> | 10:00 am - 6:00 pm<br>縁日<br><br>2:00 pm -<br>もちつき | 4:00 pm - 11:00 pm<br>ヒーリングルーム<br><マッサージ師/予約制> | 10:00 am - 6:00 pm<br>似顔絵 <予約制> | 10:00 am - 9:00 pm<br>リラクゼーションルーム<br><マッサージチェア> | 10:00 am - 6:00 pm<br>タロット・占星術占い<br><予約制> | 10:00 am / 11:00 am<br>12:00 noon / 1:30 pm<br>2:30 pm / 3:30 pm 各25分<br>箏演奏 <1Fロビー><br><br>10:00 am<br>初詣バス<br><1便・2便/予約制>  | 7:00 am - 8:00 am<br>モーニングヨガ<br><予約制> |
| 1月2日(日)   | 7:30 am - 11:00 am<br>おせち料理・洋朝食<br><br>12:30 pm / 2:30 pm<br>ランチブッフェ<br><br>6:00 pm - 7:45 pm<br>新春 瀧川鯉斗独演会      |   | 10:00 am - 6:00 pm<br>縁日                          | 4:00 pm - 11:00 pm<br>ヒーリングルーム<br><マッサージ師/予約制> | 10:00 am - 6:00 pm<br>似顔絵 <予約制> | 10:00 am - 9:00 pm<br>リラクゼーションルーム<br><マッサージチェア> | 10:00 am - 6:00 pm<br>タロット・占星術占い<br><予約制> | 10:00 am / 11:00 am<br>12:00 noon / 1:30 pm<br>2:30 pm / 3:30 pm 各25分<br>箏演奏 <1Fロビー><br><br>10:30 am / 2:00 pm<br><2Fエスカレーター前><br>10:00 am<br><19Fクラブラウンジ><br>寿獅子舞 | 7:00 am - 8:00 am<br>モーニングヨガ<br><予約制> |
| 1月3日(月)   | 7:30 am - 11:00 am<br>おせち料理・洋朝食  |   | 10:00 am - 3:00 pm<br>縁日                          |  |                                 | 10:00 am - 3:00 pm<br>リラクゼーションルーム<br><マッサージチェア> |   |  | 7:00 am - 8:00 am<br>モーニングヨガ<br><予約制> |

都合により、各催物の開催時間・会場・出演者等は変更となる場合がございます。予めご了承ください。





お 濠

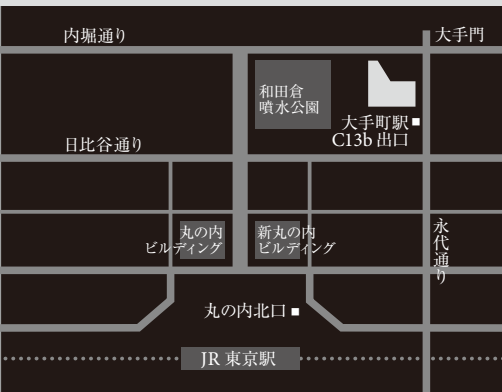

## PALACE HOTEL TOKYO

〒100-0005 東京都千代田区丸の内1-1-1

Tel: 03-3211-5211

[www.palacehoteltokyo.com](http://www.palacehoteltokyo.com)

### ACCESS:

地下鉄「大手町駅」C13b出口より地下通路直結

JR「東京駅」丸の内北口より徒歩8分

\*「東京駅」より地下通路もご利用いただけます。

羽田空港より車で30分、成田空港より車で60分



この製品は、FSC® 認証材および管理原材料から作られています。